ЛЕСКОВО

+7 (4942) 499-770

Дом ДГ-19

Размеры проекта	Цена
5.9 × 9 / 47.8 м²	**844 240 ₽**

Брус

45 мм

65 мм
+ 228 180 ₽

Сборка домокомплекта

Сборка не требуется

Требуется сборка
+ 211 060 ₽

Планировка проекта

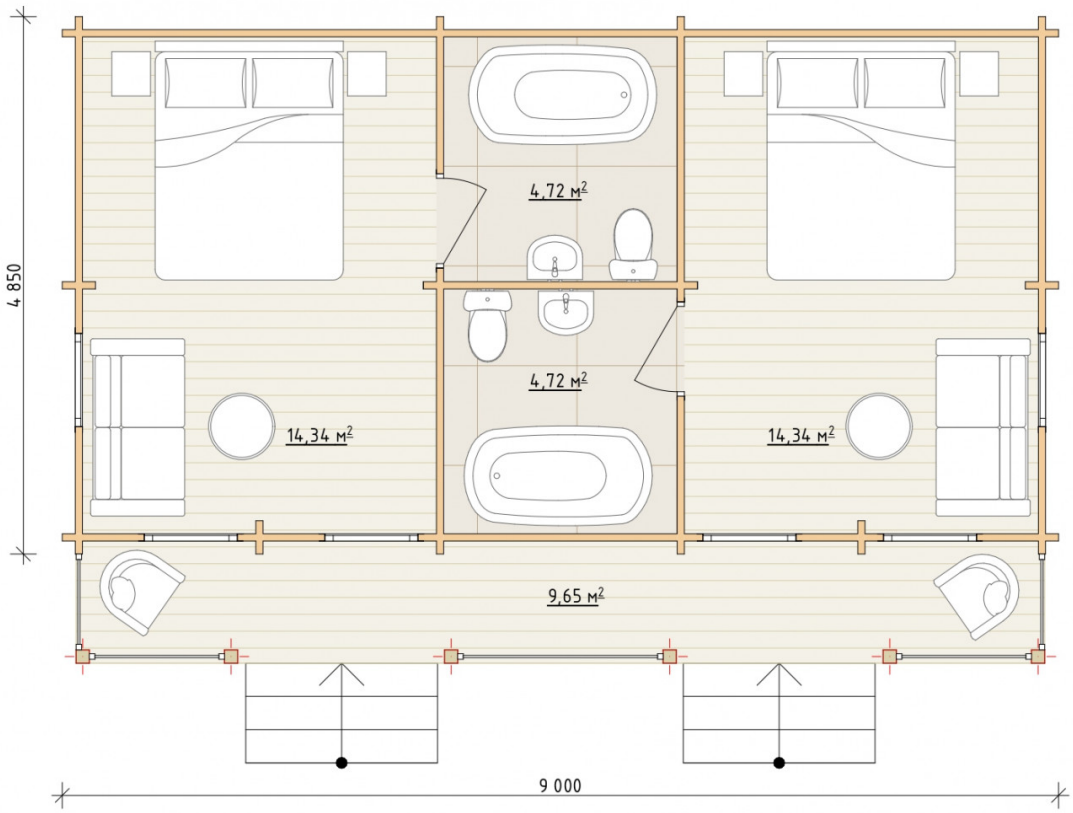

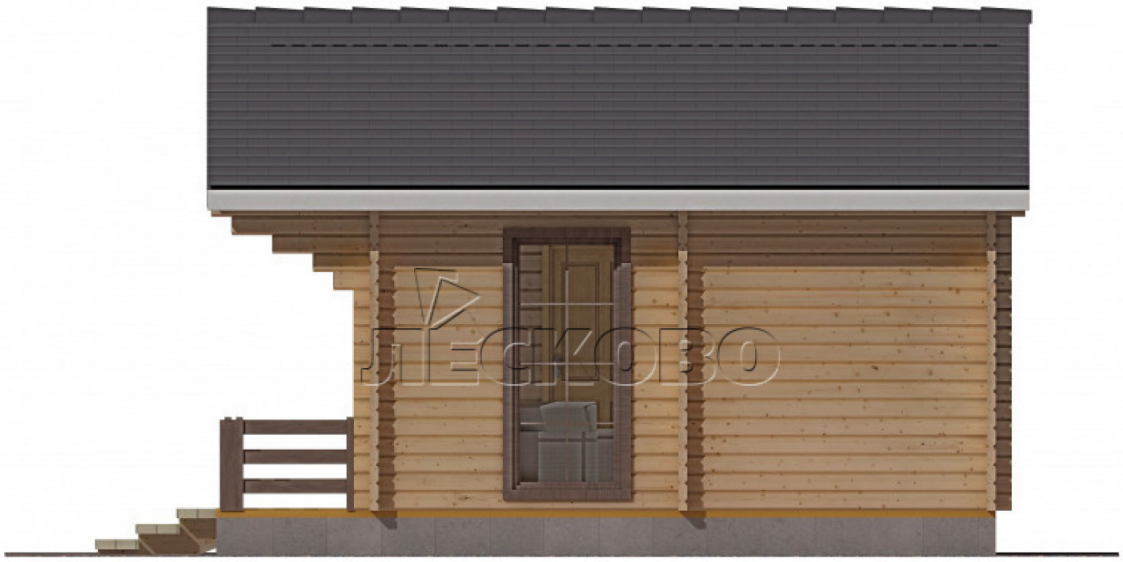
ЛЕСКОВО

ЛЕСКОВО

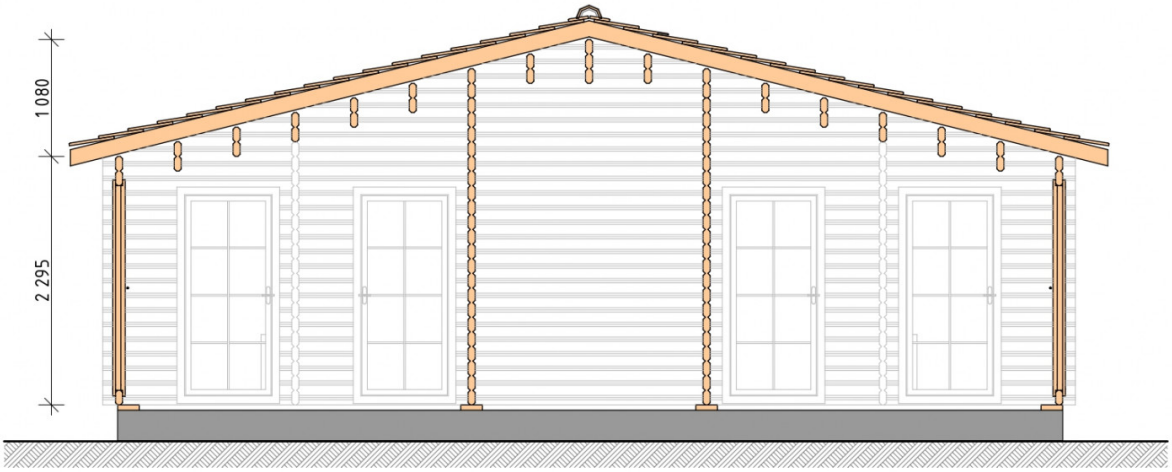

Полный домокомплект

- Стеновой комплект: мини-брус камерной сушки 44мм×145 мм. с чашами под проект. Материал дерева — ель, сосна (ГОСТ 8486). Влажность 12-16%. Высота стен 2,16 м.;
- Лаги, нижняя обвязка: доска 45×145 мм. камерной сушки 12-16%;
- Полы: половая доска 35 мм., камерной сушки;
- Потолок: имитация бруса 20×135 мм., камерной сушки;
- Деревянные окна, стекло 4 мм., одинарные. Обработка бесцветным антисептиком. Фурнитура;

0.84×1.885 м.4 шт.

- Деревянные двери;

0.84×1.885 м. Лев.-
Прав.2 шт.

0.84×1.885 м.
Межк.2 шт.

7. Наличники: сухая строганная доска 20×100 мм.;

8. Кровля: битумная черепица «Шинглас»;

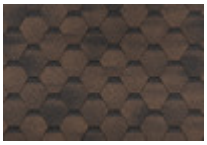
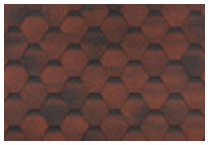

9. Плинтус 35 мм.

+7 (4942) 499-770

156014, г. Кострома, ул. Базовая, д. 8